

ORTODONCISTA

OSTEÓPATA

LOGOPEDA

POSTURÓLOGO



ORTODONCIA MULTIFUNZIONALE MULTIDIMENSIONALE MULTIDISCIPLINARE



AMCOP®
BIO ACTIVADOR

ELASTIC ORTHODONTIC REHABILITATION SYSTEM®

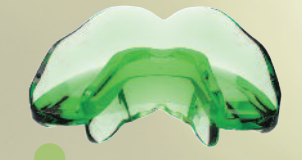

BIS-GMA FREE
BPA FREE
NO BISPHENOL-A

Naturally
Orthodontics

File: Brochure Amcop Distributor ES v1.2_05-2019



Micerium S.p.A.
Via G. Marconi 83
16036 Avegno (GE)
Italy



Tel. +39 0185 7887 837
Fax +39 0185 7887 950



michele@micerium.it
www.micerium.es
www.amcop.it

AMCOP®
BIO ACTIVADOR

ortodonzia
GRUPPO
MICERIUM

ortodonzia
GRUPPO
MICERIUM

Mala oclusión y postura

La oclusión es un proceso evolutivo dinámico continuo y está basado en las funciones neurovegetativas de la boca. Estudios científicos han demostrado que problemas disfuncionales asociados a dysmorphoses, más o menos graves, son la base de la mala oclusión. La posición de la boca y de la cabeza es una componente de la estructura postural general, entonces cada desalineación de la cabeza causa disonancias y tensiones de los músculos del cuello. Estas tensiones tienen un efecto de cascada sobre todas las partes del cuerpo a las que la cabeza está conectada. Consecuentemente, con la recuperación de la posición correcta del macizo cefálico y de los dismorfismos craneofacial, será posible también la restauración de las primeras vértebras cervicales para un control constante de la postura.

AMCOP
BIO ACTIVADOR



MODELO D

Es muy importante en la estimulación del crecimiento dento esquelético para los niños muy pequeños que presentan muchas diversidades de arcos, con distorsiones del cráneo y del visus y para el restablecimiento del sistema neuromuscular cuando hay una situación de bruxismo nocturno



MODELO DC

Está caracterizado por una parte externa similar a un chupete para que el uso del dispositivo sea particularmente agradable al pequeño paciente desde el punto de vista psico emocional.



MODELO SC

Dispositivo para el tratamiento de las clases II esqueléticas de Angle. Corrige las clases II esqueléticas reposicionando la mandíbula en una llave de clase I.



MODELO TC

Dispositivo para el tratamiento de las clases III esqueléticas de Angle. Corrige las terceras clases esqueléticas reposicionando la mandíbula en llave de primera clase.



MODELO S

Forma adecuada para una conformación craneal simil cuadrada, que caracteriza una cara con rasgos pronunciados, prominencias frontales, barbilla cuadrada con arcos dentales de forma cuadrada. Índice craneal: mesocéfalo

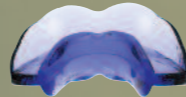

MODELO ØS

Forma adecuada para una conformación craneal simil-escuadrada, que caracteriza una cara con rasgos pronunciados, prominencias frontales, barbilla cuadrada con arcos dentales de forma escuadrada. Índice craneal: mesocéfalo



Características

LIBRE DE LÁTEX
LIBRE DE FTALATOS
HIPOALERGÉNICO
NO TÓXICO
NO IRRITANTE

MODELO C

Forma adecuada para una conformación craneal en expansión con arcos dentales anchos y redondos con paladar bajo, típico de un contorno de cara también redondeada, en sujetos brevilíneos. Índice craneal: braquicéfalo



MODELO F

Forma adecuada para una conformación craneal en extensión con paladar estrecho y alto y arcos dentales ojivales, frecuente en sujetos esbeltos con contorno facial oblongo. Índice craneal: dolicocefalo



PLANOS OCLUSALES

INTEGRAL Adecuado para una acción más específicamente de carácter ortopédico-osteopático para el tratamiento de las alteraciones de las curvas oclusales como la mordida abierta anterior e/o lateral y para un correcto equilibrio de los arcos dentales



INTEGRAL

BASIC Adecuado para el aumento de la dimensión vertical, para la remodelación de las crestas alveolares, en cuanto equipado de un engrosamiento del plano oclusal en la zona anterior.



BASIC

Casos Tratados

Paciente de **4 AÑOS**



Maloclusión dental de tercera clase - Mordida cruzada unilateral DX.



DESPUÉS DE 8 MESES DE TRATAMIENTO CON EL BIO-ACTIVADOR ELÁSTICO A.M.C.O.P.

La paciente es tratada con el dispositivo TC2, el cual llevado todas las noches y una hora por la tarde durante ocho meses resuelve la maloclusión restaurando la correcta relación oclusal; durante el tratamiento se aprecia una neta mejora de la respiración nasal y el restablecimiento de las normales funciones respiratorias. El dispositivo, en los meses siguientes, viene utilizado por la paciente solo por la noche para estabilizar el caso y para impulsar el crecimiento en la mejor manera posible. A la edad de seis años la paciente está sometida a un check-up ortodóntico completo y a telerradiografía para analizar también la previsión de crecimiento y establecer un posible step elastodontico.

Paciente de **18 AÑOS**



Baja postura lingual - Cercado vestibular - Movilidad de los incisivos inferiores - De tejido periodontal Incompetencia labial - Acondicionamiento estético de la cara.

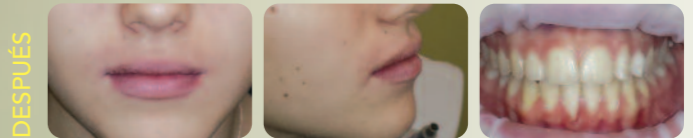

DESPUÉS DE 10 MESES DE TRATAMIENTO CON EL BIO-ACTIVADOR ELÁSTICO A.M.C.O.P.

Buena recuperación de la posición de los incisivos inferiores - Buena recuperación del estado periodontal por el reposicionamiento funcional de la lengua - Consolidación de la oclusión dental en primera clase.

Paciente de **57 AÑOS**



Buena recuperación de la posición de los incisivos inferiores - Buena recuperación del estado periodontal por el reposicionamiento funcional de la lengua - Consolidación de la oclusión dental en primera clase.



DESPUÉS DE 12 MESES DE TRATAMIENTO CON EL BIO-ACTIVADOR ELÁSTICO AMCOP.

Acción ortopédica del Bio-Activador AMCOP - Recuperación rápida del grado de apertura de la boca - Regresión de la sintomatología alérgica referida a las ATM y al área auricular - Mejora oclusión en primera clase dental - Aumento de la DV y de la estética de la cara - Tono de humor mejorado.

A.M.C.O.P. BIO-ACTIVADOR